

Riprese fotografiche

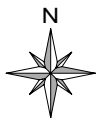

- LEGENDA
- Pista CROCE oggetto d'intervento
  - Pista 90
  - Pista 93
  - Riprese fotografiche



S.C.R. PIEMONTE S.p.A.  
Società di Committenza Regione Piemonte  
corso Marconi 10 - 10125 Torino  
tel +39 011 6548311 - fax +39 011 6694665

DIREZIONE PROGETTI SPECIALI

NOME DELLA PROVINCIA PROVINCIA DI TORINO		NOME DEI COMUNI/ASL COMUNE DI CLAVIERE	
SERVIZIO/LIVELLO PROGETTUALE INTERVENTI EX LEGE 65/2012 - STUDIO DI FATTIBILITA'			
CODICE OPERA 13L65I05B		TITOLO INTERVENTO Completamento dell'impianto di innevamento della pista la Croce sita nel comprensorio di Claviere	
TAVOLA. 01		TITOLO TAVOLA Corografia con rilievo fotografico ed inquadramento opera	
DATA 21/11/2013	SCALA 1:5000	AREA PROGETTUALE -	
CODICE GENERALE ELABORATO 13L65I05B_TAV.01			
NOME FILE 13L65I05B_TAV.01 .pdf			
VERSIONE	DATA	DESCRIZIONE	
0	21 NOVEMBRE 2013	Prima redazione	
PROGETTISTI Studio G.A.T. Arch. Alfredo SENATORE Via dei Martiri, 39 - 10042 Nichelino (TO) tel/fax: 011.606.95.81 - P.IVA 08555900011 Iscrizione Ordine Architetti Torino n.6339 email alfredo_senatore@libero.it		TIMBRI - FIRME  Responsabile del progetto: Arch. Alfredo Senatore  Responsabile dell'elaborato: .....	
S.C.R. PIEMONTE S.P.A.  Responsabile del Procedimento: Arch. Sergio MANTO			

Questo elaborato è di proprietà della Società di Committenza Regione Piemonte S.p.A.. Qualsiasi divulgazione o riproduzione anche parziale, deve essere espressamente autorizzata.

S.C.R. Piemonte S.p.A.